

OBJEKT:

TEREN PORTOWY

pachot granitowy osadzony
w bloku betonowym
lub pachot ZI-15

1. PARAMETRY TECHNICZNO-EKSPLOATACYJNE.

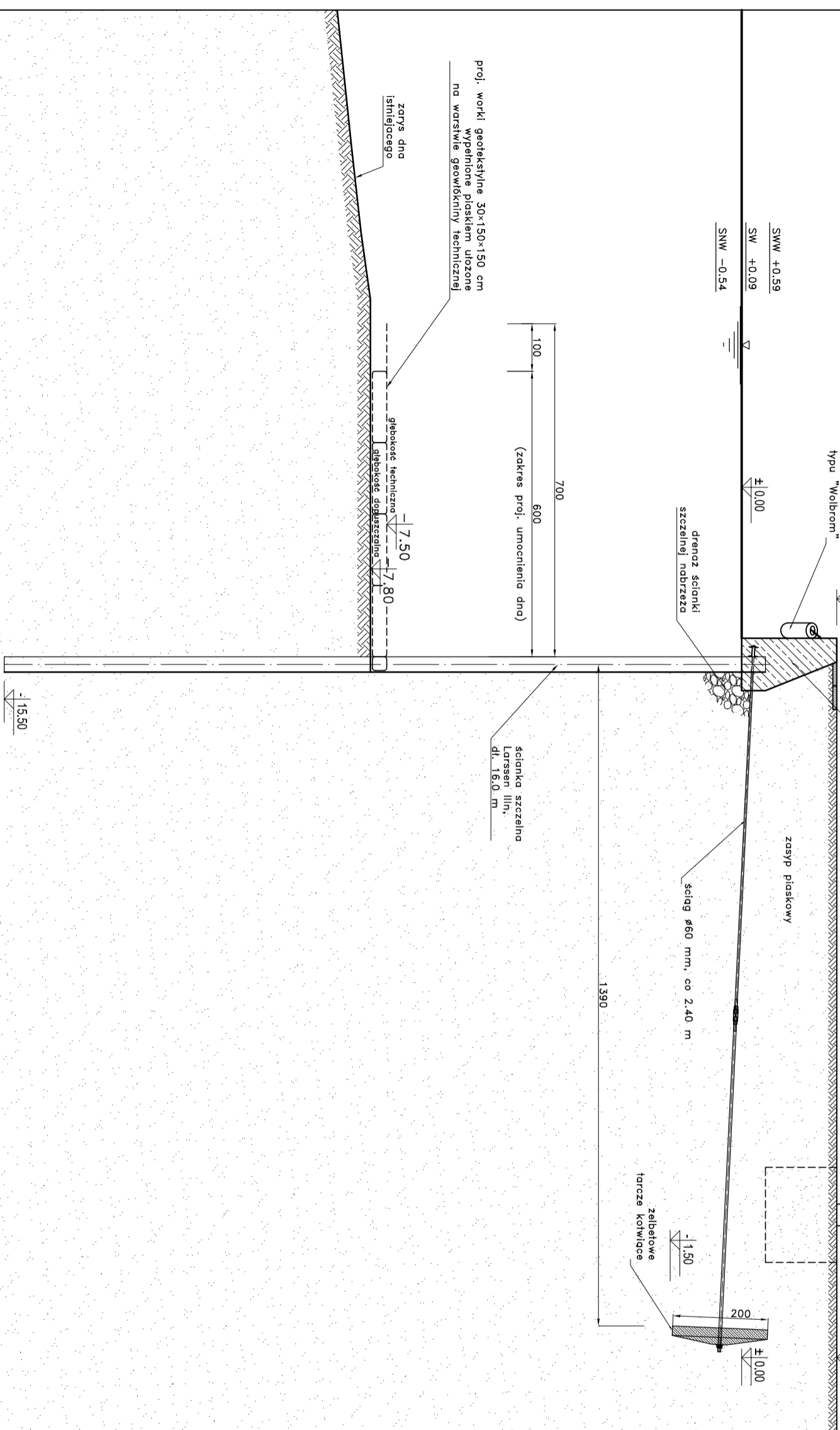

Sporządzono: 09.2008 r.

Wymiary podano w cm.

Różne wysokościowe podano w układzie Amsterdam.

3. UWAGI:

2.2. ORIENTACYJNY STOPIEŃ DEKAPITALIZACJI:

2.1. OCENA STANU TECHNICZNEGO:

2. STAN TECHNICZNY OBIEKTU.

1.7. TOROWISKO PODDZWIGOWE: brak

1.6. OBCIĄŻENIE NAZIOMU:
5 kN/m²

1.5. RZĘDNA KORONY: +2.00 m.

DOPUSZCZALNA: -7.80 m pasie szer. 7.0 m przy dnie nieumocnionym kontrolowanym co 6 m-cy

TECHNICZNA: -7.50 m w pasie szer. 7.0 m,

1.4. GŁĘBOKOŚĆ W LINII CUMOWNICZEJ:

1.3. DŁUGOŚĆ PODODCINKA: ca 140.6 m

1.2. ROK BUDOWY: 1956÷1957

1.1. FUNKCJA TECHNOLOGICZNA: nabrzeże postojowe

OPRAC:

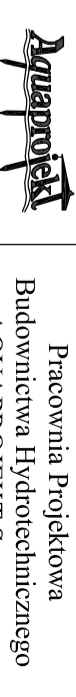

Pracownia Projektowa
Budownictwa Hydraulicznego
AQUAPROJEKT Sp. z o.o.

Skala: N ryszunku.

6 1:100
80-392 Gdansk, ul. Słupska 72
tel/fax. 761-88-15 tel. 761-88-16